

# Déclarer un sinistre scolaire à partir de ProEco :

**Au préalable :** Installez la dernière version de ProEco pour que la liaison avec notre plate-forme puisse fonctionner  
 Au besoin, adressez-vous à votre administrateur ProEco.

1. Dans le menu principal du ProEco, choisir :

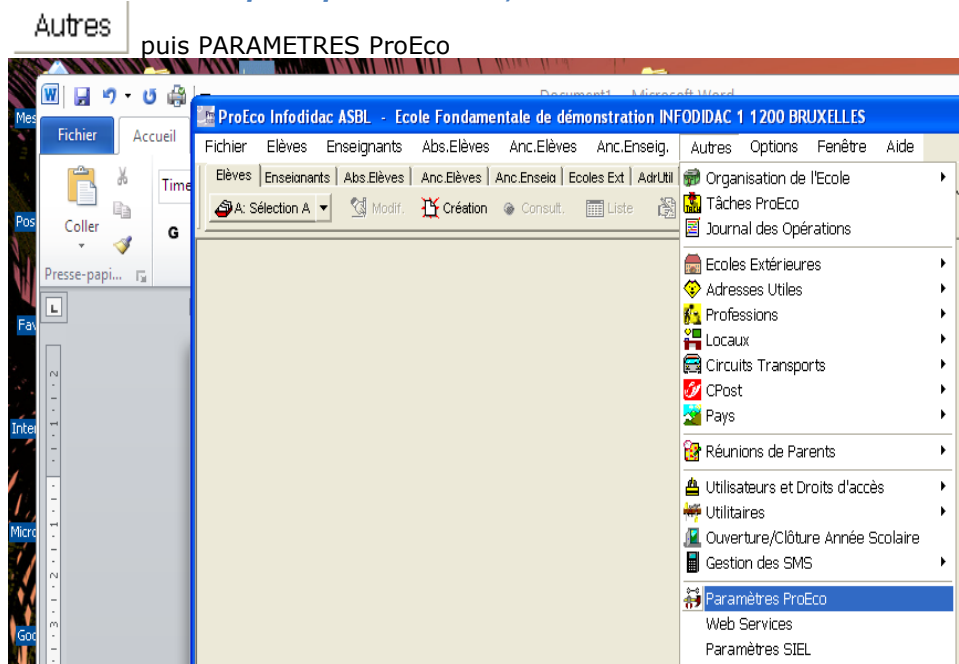

2. Dans le bas de la fenêtre "Paramètres ProEco" - choisir l'onglet

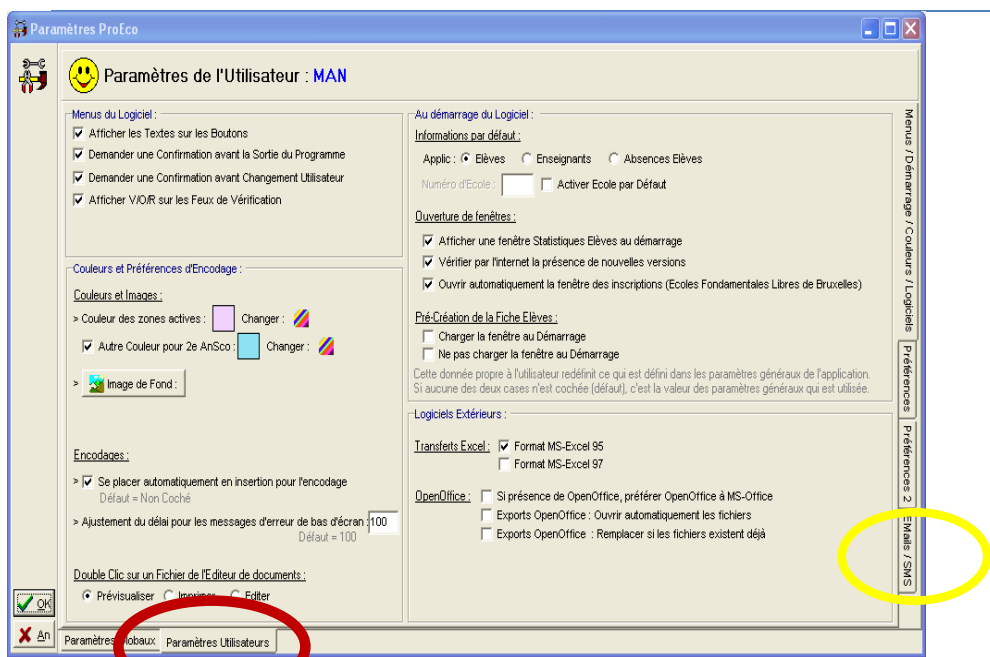

**3. Cliquez ensuite sur le bouton :**

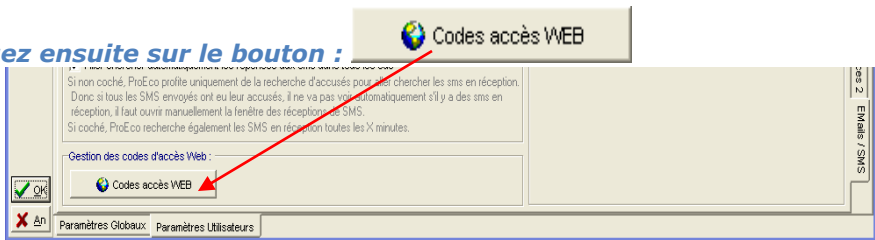

**4. L'étape suivante consiste à définir trois éléments dans la ligne 3 "BDL"**

**⚠** cocher "Modifier" pour accéder à la zone désirée.

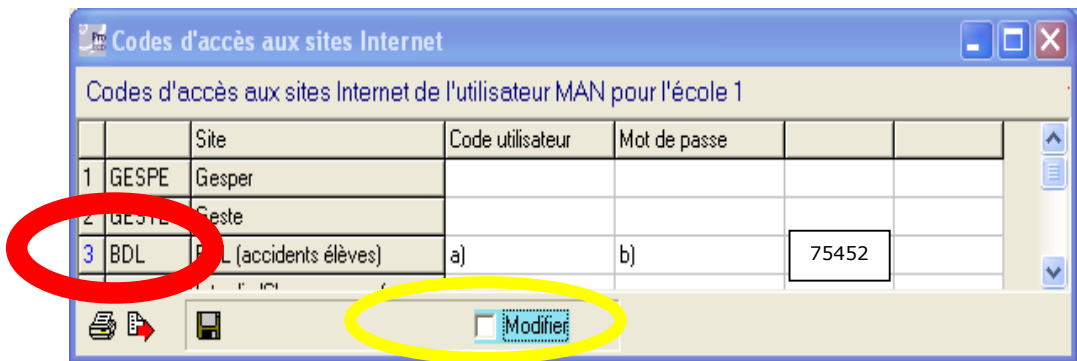

- a) Le code utilisateur → indiquer adresse mail utilisée lors de l'inscription à l'Espace Client;
- b) Le mot de passe → si on inscrit le mot de passe déterminé lors de l'inscription à l'Espace Client, la zone "mot de passe" dans l'écran de connexion sera automatiquement complété;



**J'ai perdu mes codes !!  
Voir la solution page 6.**

- c) Dans la 3ème colonne (sans titre) → indiquez **75452**

**⚠** Décocher la case "Modifier" puis enregistrez avec ;

- d) Fermer consécutivement les fenêtres actives avec et confirmer l'enregistrement :

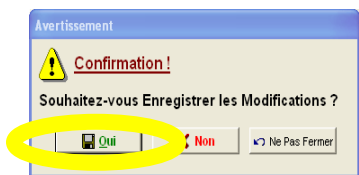

**Déclaration d'un sinistre scolaire à partir de ProEco**

Une fois le paramétrage du ProEco terminé, il suffit de sélectionner la fiche élève pour qui on doit faire une déclaration de sinistre.

**1. A partir de la fiche élève, sélectionner l'onglet « Divers » et ensuite**

**cliquer sur**



## 2. Choisir « Déclaration Accident »

Type de déclaration WEB pour

Déclaration Accident  
Signalement Absences Injustifiées (Obligation Scolaire)

OK  
Annuler

Vous arrivez alors sur l'interface Adesio – (à noter que les n° de contrats sont des exemples fictifs).

⇒ **Cliquer sur mes dossiers et NE PAS CHOISIR LE DOSSIER avec la mention « PROSPECT »**

MyBroker pour BUREAU DIOCESAIN DE LIEGE (C.M.E.C) - adesio.idh@adesio.be - 04/232.71.7

Mes dossiers (2)

Accueil

Mes documents

Mes données

Mes risques

Mes contrats

Aperçu de mes dossiers

10000/00 TEST A.S.B.L.  
Rue du Vertbois 27 boîte 11, 4000 Liège

9913 DUBUFFET Eric (Prospect)  
Rue du Test 8, 4000 Liège

## 3. Cliquez sur « Mes contrats »

MyBroker pour ADESIO Bureau Diocésain de Liège asbl - info@adesio.be - +3242327171

Accueil

Mes documents

Mes données

Mes risques

**Mes contrats**

Mes sinistres

Mes demandes

Mon courtier

**AXA SCO - SCO102120201**

Nouveau message Déclaration sinistre scolaire Sinistre(s)

**Données générales**

Type contrat: RC Associations et Institutions  
Compagnie: AXA SCO  
N° contrat: SCO102120201  
Preneur: ECOLE LIBRE SUBVENTIONNEE  
Date d'effet: 01/01/2016 00:00  
Echéance principale: 01/01  
Périodicité du paiement: Annuel  
Etat: Effet ultérieur à partir du 01/01/2016

**Risque Bâtiment - Place du Carcan 13, 4260 BRAIVES (Date début: 01/09/2009)**

Garantie(s): RC Générale, Date début 01/09/2009

## 4. Choisissez le contrat scolaire sur lequel sera ouvert le sinistre

### RC Associations et Institutions

Police 400141911999 Compagnie ALLIANZ BELGIUM SA (90442701)  
Preneur TEST A.S.B.L.  
En cours

## 5. Cliquez ensuite sur

Déclaration sinistre scolaire

Le formulaire de déclaration s'affiche :

MyBroker pour ADESIO Bureau Diocésain de Liège asbl - info@adesio.be - +3242327171

**Formulaire de déclaration: AXA SCO - SCO102120201**

**Confirmer**

**Données générales**

Référence sinistre  
E-mail - Téléphone ec002383@adm.cfwb.be - 019/69.85.24  
Nom ECOLE LIBRE SUBVENTIONNEE  
Date accident \*

**Victime**

Date de naissance \*   
Titre \*   
Nom \*   
Prénom \*

6. Pour compléter automatiquement la déclaration avec les données élèves,

cliquez sur  situé dans la barre des menus de l'explorateur

Navigateur WEB

Fichier Affichage Naviguer

Adresse http://bp.brio.be/cs/Account/LogOn?returnUrl=

Espace Client pour ADESIO Bureau Diocésain de Liège asbl - info@adesio.be - +3242327171

|  |  |  |
|--|--|--|
| <p><b>Mes données</b></p> <p>Données générales, adresse, co et permis de conduire.</p> | <p><b>Aperçu de mes contrats</b></p> <p>Documents</p> <p>Rechercher</p> <p><b>RC Associations et Institution:</b></p> <p>Police 400141911999 Compagn<br/>Preneur TEST A.S.B.L.<br/>En cours</p> <p><b>RC Associations et Institution:</b></p> <p>Police 5758113999 Compagnie.<br/>Preneur TEST A.S.B.L.<br/>En cours</p> | <p><b>Formulaire de déclaration: AXA (68515) - 5758113999</b></p> <p><b>Confirmer</b></p> <p><b>Données générales</b></p> <p>Référence sinistre<br/>E-mail - Téléphone e.dubuffet@adesio.be - 245874555<br/>Nom TEST A.S.B.L.<br/>Date accident * <input type="text"/></p> <p><b>Victime</b></p> <p>Date de naissance * <input type="text"/><br/>Titre * <input type="text"/><br/>Nom * <input type="text"/></p> |
|--|--|--|

7. Compléter les champs marqués d'une étoile et cliquer sur **Confirmer** pour envoyer la déclaration

Le message suivant apparaît, constituant la référence de votre sinistre :

**Votre sinistre a été sauvegardé avec succès.**

**Sinistre: 19/03/2013 - 2013-02594 - TEST TEST**

Documents Nouveau message

**Remarques :**

⇒ **L'onglet** **Parent responsable** e-mail dans la partie permet d'envoyer un e-mail directement aux parents.

⇒ Vous pouvez consulter tous vos sinistres en cliquant sur **l'onglet** 

⇒ Vous pouvez « imprimer ou envoyer un message via fonctionnalité « Nouveau message » après avoir sélectionné le sinistre concerné.

**Documents à transmettre aux parents :**

**2 documents liés au sinistre 15/09/2017 - 2017-100080 - Test**

**Informations parents (3 documents)**

Document PDF - Sinistre - 2017-100080 - TEST - 2154 MUTUELLE SAINT- - SCOTEST  
15/09/2017 - 111 kB

**Déclaration sinistre**

Document PDF - Sinistre - 2017-100080 - TEST - 2154 MUTUELLE SAINT- - SCOTEST

## J'ai perdu mon login et/ou mon mot de passe ? Retrouver les codes en 4 étapes

- RDV dans VOTRE **PRO ECO** – dans le menu supérieur à l'écran, choisissez ➤ **AUTRES – PARAMÈTRES PROECO**



➤ **PARAMÈTRES UTILISATEURS** puis **E-MAIL/SMS**

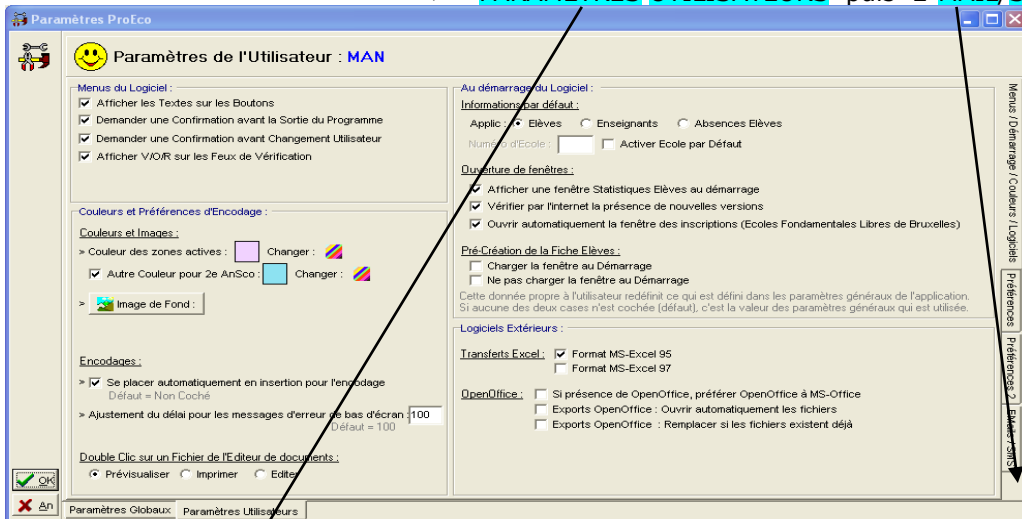

➤ **CODES D'ACCÈS WEB**

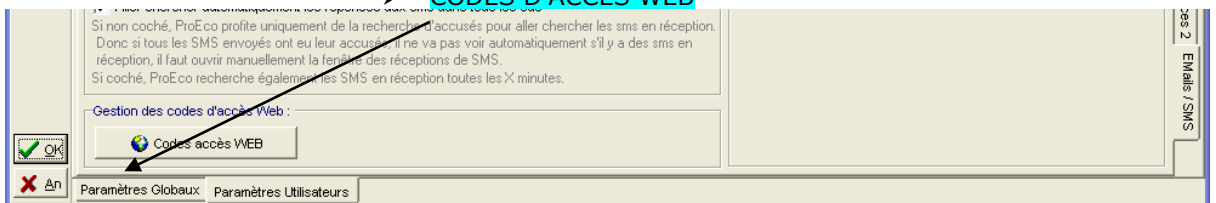

- **VOS CODES SONT ENCODES ICI (pointer simplement avec la souris pour afficher les codes, ne pas cliquer)**

